

PHILIPS'  
NIEUWSTE  
ELECTRISCHE  
MUZIEK-INSTALLATIES









# PHILIPS'

---

## NIEUWSTE ELECTRISCHE MUZIEK-INSTALLATIES

---

Geholpen door haar jarenlange ervaring op het gebied der electro-accoustiek, heeft de N.V. Philips Radio thans een serie elektrische muziekinstallaties in den handel gebracht, die zoowel wat technische uitvoering als weergave van het gesproken woord en muziek betreft, in de rij der elektrische versterkerapparaten aan de spits staan.

De nieuwste snuffes der radio- en versterkertechniek zijn in deze nieuwe installaties op zulk een verrassend eenvoudige wijze samengevat, dat de bediening ervan zelfs voor den leek niet de geringste bezwaren met zich brengt.

Onberispelijke kwaliteit van spraak en muziek, groote bedrijfszekerheid, compacte, smaakvolle uitvoering en lage prijs, dat waren de eischen, waarmede bij de constructie van de nieuwe Philips muziekinstallaties rekening is gehouden.

Al deze eigenschappen maken deze apparaten bij uitstek geschikt om als bedrijfsinstallaties gebruikt te worden, b.v. voor:

café's, restaurants, lunchrooms, theetuinen;  
danszalen, feestlokalen;  
schouwburgfoyers, wachtkamers, sociëteiten;  
strand- en boulevardmuziek;  
sport- en speelparken, bad- en zweminrichtingen;  
ontspanningslokalen, cantines;  
ijsbanen, vliegvelden;  
kermisbedrijven, lunaparken;  
ziekenhuizen,  
enz., enz.

De nieuwste serie Philips' elektrische muziekinstallaties omvat:

1. Muziek-combinatie, bevattende één gramfoon, gramfoonopnemer met ingebouwd volumeregelaar, automatische rem, 25- of 50-Watt versterker, aanpassing voor microfoon, gebouwd in metalen kast op stevig onderstel, afsluitbaar deksel;
2. Muziek-combinatie, bevattende twee onafhankelijke gramfoons, twee gramfoonopnemers met volume-regelaars, overigens als beschreven sub 1;
3. Muziek-combinatie als beschreven sub 2, bovendien met ingebouwd radio-ontvangapparaat („Super-Inductie“-chassis);
4. Microfoon, geschikt voor overbrenging van spraak en muziek, aangepast aan bovenstaande combinaties;
5. Microfoon-aanpassingskastje voor de microfoon, waardoor deze kan worden gebruikt in combinatie met andere versterkertypen b.v. Philips' type 2779, 2701, 2764, enz.), of aangesloten kan worden op de contacten voor gramfoonopnemers van ontvangapparaten;
6. Microfoon-standaards en -statieven in verschillende aan de praktijk getoetste uitvoeringen.



De apparaten, beschreven sub 1, 2, 3 en 5 bevatten een specialen schakelaar, waardoor het mogelijk is, mededeelingen, aankondigingen, enz. via de op deze apparaten aangesloten microfoon(s) te doen, zonder de gramfoon- of radio-muziek te onderbreken (mixer-schakelaar).

Op aanvraag worden zeer gaarne adviezen gegeven, zoowel ten opzichte van opstelling en soort van versterkers en luidsprekers voor een bepaald doel, als bij het uitwerken van plannen voor moeilijke projecten (b.v. gestichten, tentoonstellingen e.d.).

Voor de Philips' nieuwste elektrische muziek-installaties gelden dezelfde

### Garantie-

bepalingen als voor Philips' ontvangapparaten.

Alle Philips' muziek-installaties kunnen ook in

### Huurkoop

worden geleverd; de dan geldende prijzen zijn in de hierbij gevoegde prijslijst (pag. 8) vermeld. Bij huurkoop dient 15% van het totale bedrag bij levering, en de rest in 12 gelijke maandelijksche termijnen te worden voldaan. Uitvoerige inlichtingen worden op aanvraag gaarne verstrekt.

Een zeer belangrijk punt van overweging bij de aanschaffing van muziek-installaties is ook de

### Service

die verleend kan worden. In een groot aantal plaatsen in Nederland zijn filialen van den Philips' Technischen Dienst gevestigd, die bij storingen en onverwachte moeilijkheden steeds bereid en in staat zijn, deskundige hulp te bieden.

Vraagt eens inlichtingen over

### Onderhouds-contracten

voor ieder bepaald project; door het aangaan van een dergelijk onderhouds-contract heeft men een waarborg voor de grootst mogelijke bedrijfszekerheid der betreffende installatie, doordat dan maandelijks (resp. iedere 14 dagen of wekelijks) alle apparaten grondig door een technicus worden gecontroleerd en onderhouden.

Philips' versterker-installaties worden door octrooien beschermd.



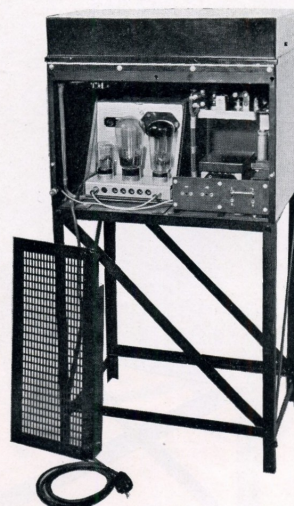

TYPE: 3701/25 resp. 3701/50.

BESCHRIJVING: Kast van blauw gelakt metaal, met afsluitbaar deksel, op stevig onderstel;  
alle bedieningsorganen onder het deksel;  
luidspreker-, microfoon- en aardcontact aan de achterzijde;  
1 electr. gramfoon, 1 electr. gramfoonopnemer met volumeregelaar, auto-  
matische rem, 25 of 50 Watt versterker, microfoon-aanpassingseenheid.

LAMPEN: E 424, F 443, 1831 (25 Watt versterker), of  
F 460, MC 1/60, DC 1/60 (50 Watt versterker).

PRIJS:	3701/25 .....	f 620.—
	3701/50 .....	„ 740.—

Zonder micr. aanpassingseenheid f 50.— minder  
Het type-nr. is dan 3700/25 resp. 3700/50.

Vraagt inlichtingen omtrent de juiste luidsprekers en de opstelling  
daarvan voor ieder speciaal project.





TYPE: 3706/25 resp. 3706/50.

BESCHRIJVING: Kast van blauw gelakt metaal, met afsluitbaar deksel, op stevig onderstel; alle bedieningsorganen onder het deksel; luidspreker-, microfoon- en aardaansluiting aan de achterzijde; 2 electr. grammoons, 2 electr. gramfoonopnemers met volumeregelaars, automatische rem, 25 of 50 Watt versterker, microfoon-aanpassingseenheid.

LAMPEN: E 424, F 443, 1831 (25 Watt versterker), of F 460, MC 1/60, DC 1/60 (50 Watt versterker).

PRIJS:	3706/25 .....	f 740.—
	3706/50 .....	„ 845.—

Zonder micr. aanpassingseenheid f 50.— minder  
Het type-nr. is dan 3705/25 resp. 3705/50.

Vraagt inlichtingen omtrent de juiste luidsprekers en de opstelling daarvan voor ieder speciaal project.





TYPE: 3716/25 resp. 3716/50.

BESCHRIJVING: Kast van blauw gelakt metaal, met afsluitbaar deksel, op stevig onderstel; bedieningsorganen onder het deksel, behalve voor het ontvangapparaat, afstemvenster (verlicht) aan de voorzijde; luidspreker-, microfoon- en aardaansluiting aan de achterzijde; 2 electr. gramofoons, 2 electr. gramfoonopnemers met volumeregelaars, automatische rem, 25 of 50 Watt versterker, „Super-Inductie“-Ontvangapparaat, microfoonaanpassingseenheid.

LAMPEN: 2 × E 452T, 2 × E 424, C 443,506 (ontvangapparaat);  
E 424, F 443, 1831, (25 Watt versterker), of  
F 460, MC 1/60, DC 1/60 (50 Watt versterker).

PRIJS:	3716/25 .....	f 920.—
	3716/50 .....	„ 1040.—
	Zonder micr. aanpassingseenheid f 50.— minder.	
	Het type-nr. is dan 3715/25 resp. 3715/50.	

Vraagt inlichtingen omtrent de juiste luidsprekers en de opstelling daarvan voor ieder speciaal project.



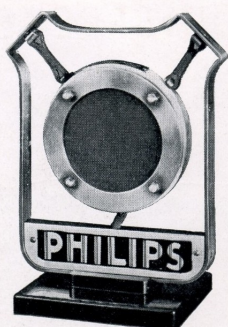

4210/11

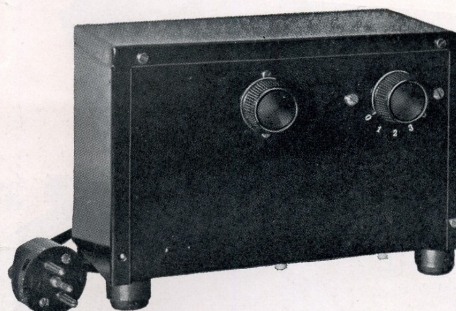

4214

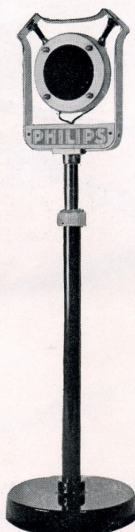

4210/16

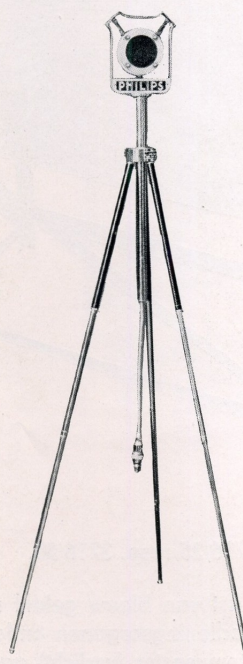

4210/17

TYPE	OMSCHRIJVING	PRIJS
4210	Ronde microfoon (zonder standaard), geschikt voor de weergave van spraak en muziek .....	f 95,—
4211	Tafelstandaard (Wapenschild-model) .....	„ 25,—
4214	Microfoon-aanpassings-kastje, met aansluitingen voor microfoon en gramfoonopnemer, met mixer-schakelaar .....	„ 85,—
4216	Tafelstatief, verstelbaar, zeer geschikt voor gelegenheden-bankets .....	„ 85,—
4217	Driepoot-statief, verstelbaar, zeer geschikt voor bands etc. ....	„ 75,—
4230	Radio aanpassingskastje met aansluitingen voor radiotoestel en gramfoon, voorzien van potentiometer en omschakelaar .....	„ 45,—

Microfoon type 4210 leent zich bij uitstek voor het weergeven van redevoeringen, voordrachten en muziek.



# OVERZICHT VAN DE PHILIPS' LUIDSPREKERS

## A. ELECTROMAGNETISCHE LUIDSPREKERS.



Type 2021  
f 19,75

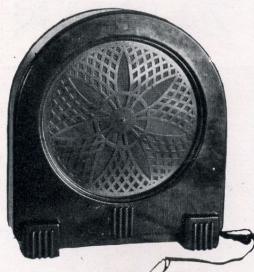

Type 2032  
f 19,75



Type 2019  
f 39,50

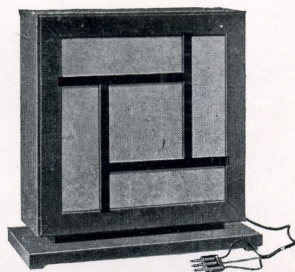

Type 2030  
f 52,50



Type 2007  
f 52,50

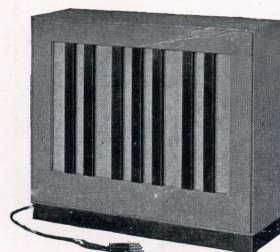

Type 2040  
f 52,50

## B. ELECTRODYNAMISCHE LUIDSPREKERS.

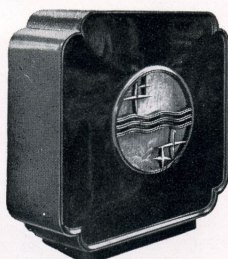

Type 2123  
f 52,50



Type 2150/55  
(voorzijde)  
f 55,—

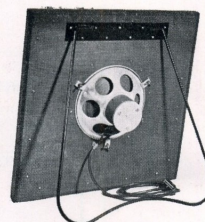

Type 2150/55  
(achterzijde)  
f 55,—



Type 2203 } te gebruiken met  
f 450,—



Gelijk. 1330  
f 40,—

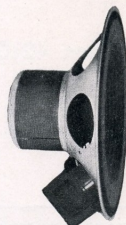

Type 2150  
f 49,25

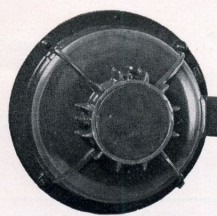

Type 2060  
f 360,—



Gelijk. 1330  
f 40,—  
te gebruiken met



# OVERZICHT EN PRIJZEN

## VAN DE

# PHILIPS' MUZIEKINSTALLATIES

Type	Versterker	Aantal Draai- tafels	L A M P E N		Prijs	HUURKOOP a = totaal bedrag b = bij aflevering c = maandelijks
			Type	Prijs		
3701/25	25 W.	1	E 424 F 443 1831	f 12,50 " 30,— " 17,50	f 620,—	a f 682,— b " 106,— c " 48,—
3701/50	50 W.	1	F 460 MC 1/60 DC 1/60	" 30,— " 100,— " 35,—	" 740,—	a " 814,— b " 124,— c " 57,50
3706/25	25 W.	2	E 424 F 443 1831	" 12,50 " 30,— " 17,50	" 740,—	a " 814,— b " 124,— c " 57,50
3706/50	50 W.	2	F 460 MC 1/60 DC 1/60	" 30,— " 100,— " 35,—	" 845,—	a " 929,50 b " 137,50 c " 66,—
3716/25	25 W. met ingebouwd radio-chassis	2	2 x E 452 T 3 x E 424 C 443 506 F 443 1831	" 12,50 " 12,50 " 12,50 " 9,50 " 30,— " 17,50	" 920,—	a " 1012,— b " 154,— c " 71,50
3716/50	50 W. met ingebouwd radio-chassis	2	2 x E 452 T 2 x E 424 C 443 506 F 460 MC 1/60 DC 1/60	" 12,50 " 12,50 " 12,50 " 9,50 " 30,— " 100,— " 35,—	" 1040,—	a " 1144,— b " 178,— c " 80,50
4210	Ronde microfoon (zonder standaard) . .				" 95,—	a " 104,50 b " 14,50 c " 7,50
4211	Tafelstandaard voor microfoon 4210 . .				" 25,—	a " 27,50 b " 6,50 c " 1,75
4214	Microfoon aanpassingskastje . . . . .				" 85,—	a " 93,50 b " 15,50 c " 6,50
4216	Tafelstatief voor microfoon 4210 . . .				" 85,—	a " 93,50 b " 15,50 c " 6,50
4217	Driepoot-statief voor microfoon 4210. .				" 75,—	a " 82,50 b " 16,50 c " 5,50
4230	Radio Aanpassingskastje . . . . .				" 45,—	a " 49,50 b " 7,50 c " 3,50

De type-nrs. 3701, 3706 en 3716 kunnen ook zonder microfoon-aanpassingseenheid geleverd worden; de prijzen zijn dan f 50.— (bij huurkoop f 55.—) per stuk lager en de type-nrs. luiden dan resp. 3700, 3705 en 3715.







